

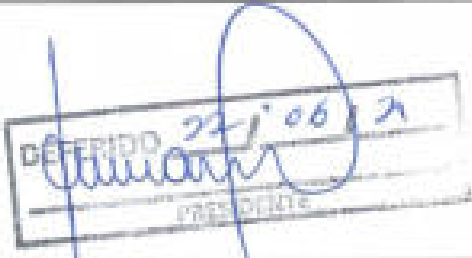

CÂMARA MUNICIPAL DA ESTÂNCIA TURÍSTICA DE TREMEMBÉ

"CASA JOÃO DE SOUZA PEREIRA"

REQUERIMENTO N° 189/21

ASSUNTO: AO PREFEITO MUNICIPAL – Requer ao Executivo informações sobre fiscalização nos locais com grande índice de aglomeração, na forma que especifica.	PROTOCOLO N° <u>887</u> DATA <u>09/06/21</u> DESPACHO: 
-------------------------------------------------------------------------------------------------------------------------------------------------------------------------	----------------------------------------------------------------------------------------------------------------------------------------------------------------

SENHORES VEREADORES,

REQUEREMOS à Mesa, na forma regimental, que seja enviado ofício ao Senhor **CLEMENTE ANTÔNIO DE LIMA NETO**, digno Chefe do Executivo local, requerendo informações sobre fiscalização nos locais com grande índice de aglomeração.





Visto que lotéricas, bancos, supermercados, entre outros são serviços essenciais e de possíveis aglomerações, como pode se observar em nosso município, questiona-se:

1. A prefeitura tem fiscalizados esses locais?
2. Qual procedimento é adotado pela fiscalização?

SALA DAS SESSÕES, EM 14 DE JUNHO DE 2021.

ANDERSON GODOI
PRESIDENTE



Responder como Câmara Municipal d...    



Vania Fernandes

É preciso fiscalizar certos bancos que não estão cumprindo a ordem de evitar aglomerações. Filas com pessoas muito próximas, setor de caixas eletrônicos, totalmente lotados e com portas fechadas, no início de cada mês. Super mercados também, super lotados. Desse jeito não tem como evitar a doença.

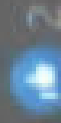

Curtir · Responder · Mensagem · 46 min · Editado



Autor

Câmara Municipal de Tremembé

Vania Fernandes bom dia, está sendo feito um Requerimento a Prefeitura perguntando sobre as fiscalizações e o controle pra evitar aglomeração!

Curtir · Responder · Comentado por **Rebecca Goulart** · 1 min



Responder como Câmara Municipal d...    



Comentar como Câmara Municipal de Tre...



Ariovaldo Santos

Até ágora não vi nenhuma fiscalização em bares de Tremembé principalmente a noite abertos até tarde com pessoas tudo sem máscara Campos de futebol lotados na area rural pessoas sem máscara andando e bebendo em praça pública cadê a fiscalização outras cidades combate e põe restrições mas Tremembé fica tudo aberto dai as pessoas de outras cidades vem pr cá e fica as aglomerações tá difícil



2

Curtir · Responder · Mensagem · 1 h



Autor

Câmara Municipal de Tremembé

Ariovaldo Santos bom dia, está sendo feito um Requerimento a Prefeitura perguntando sobre as fiscalizações e o controle de diversos lugares para evitar aglomerações! 🙏

Curtir · Responder · Comentado por **Rebecca Goulart** · 1 min



Responder como Câmara Municipal d...